

Instrucțiuni de utilizare

Aspirator cenușă 18 litri 1000W HEIZTECH

Model :10771926



CE

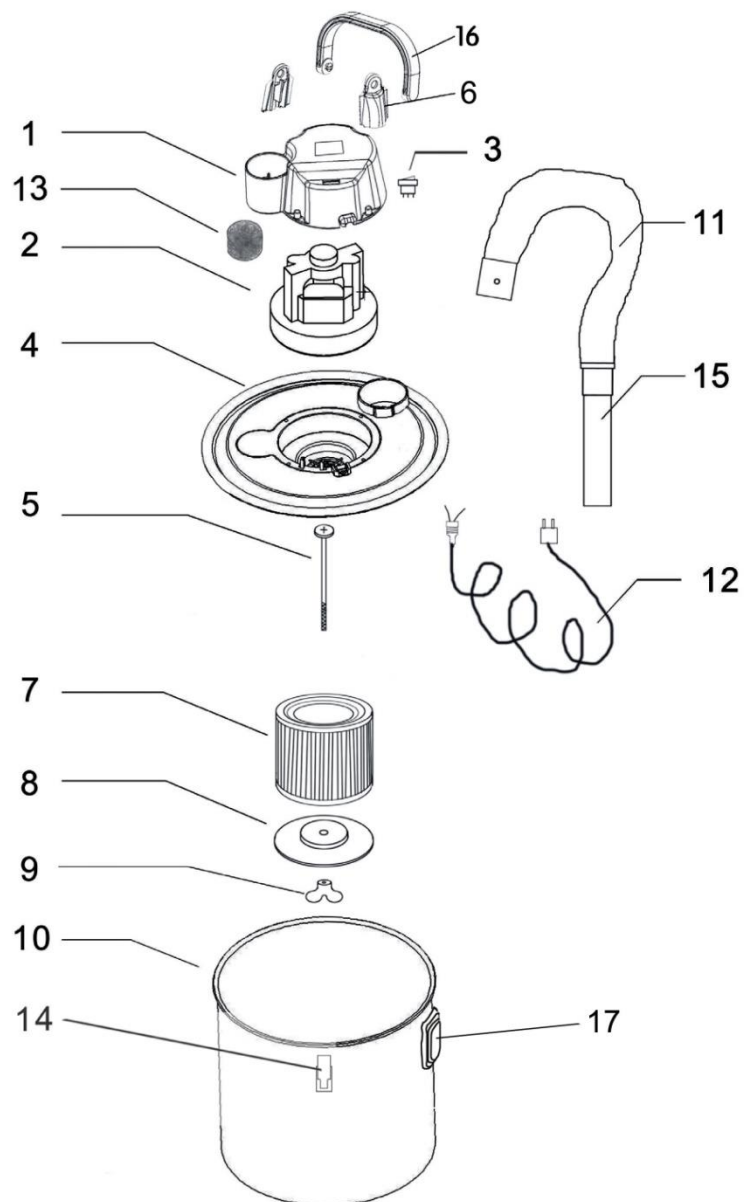

- | | |
|----------------------------|-----------------------------|
| 1. Capac motor | 9. Piuliță-fluture |
| 2. Motor | 10. Rezervor |
| 3. Buton | 11. Furtun metalic |
| 4. Suport motor | 12. Cablu de alimentare |
| 5. Șurub lung | 13. Filtru ieșire de burete |
| 6. Elemente prindere mâner | 14. Cleme |
| 7. Filtru | 15. Tub de aluminiu |
| 8. Capac filtru | 16. Mâner |
| | 17. Gură de aspirare |

INSTRUCȚIUNI DE ASAMBLARE

- A. Scoateți întotdeauna ștecărul din priză înainte de montarea sau demontarea accesoriilor.
- B. Scoateți toate accesoriile din rezervorul aspiratorului.
- C. Montați duza de aspirare la capătul liber al furtunului.
- D. Cuplați furtunul la gura de aspirare de pe rezervor.

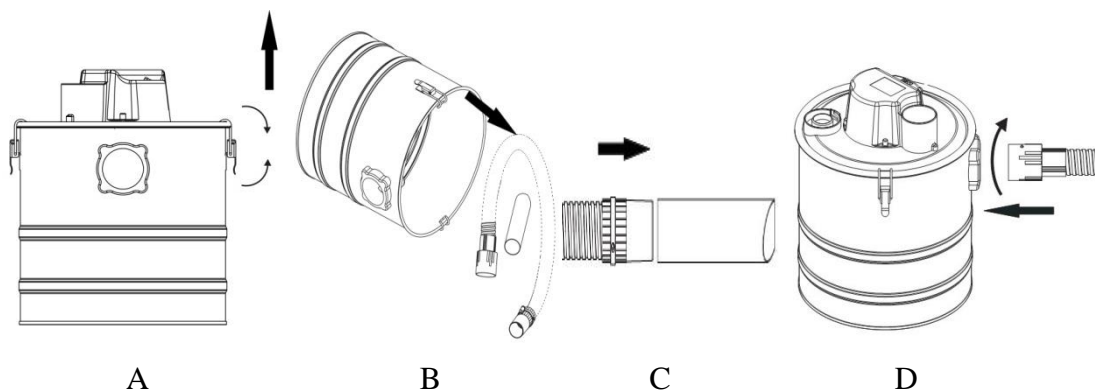

INSTRUCȚIUNI DE UTILIZARE

- E. Introduceți ștecărul în priză.
- F. Apăsați butonul de pornire/oprire pentru a porni aspiratorul.
- G. Poziționați capătul tubului de aluminiu direct pe suprafața pe care doriți să o curățați și aspirați cenușa cu o mișcare circulară.

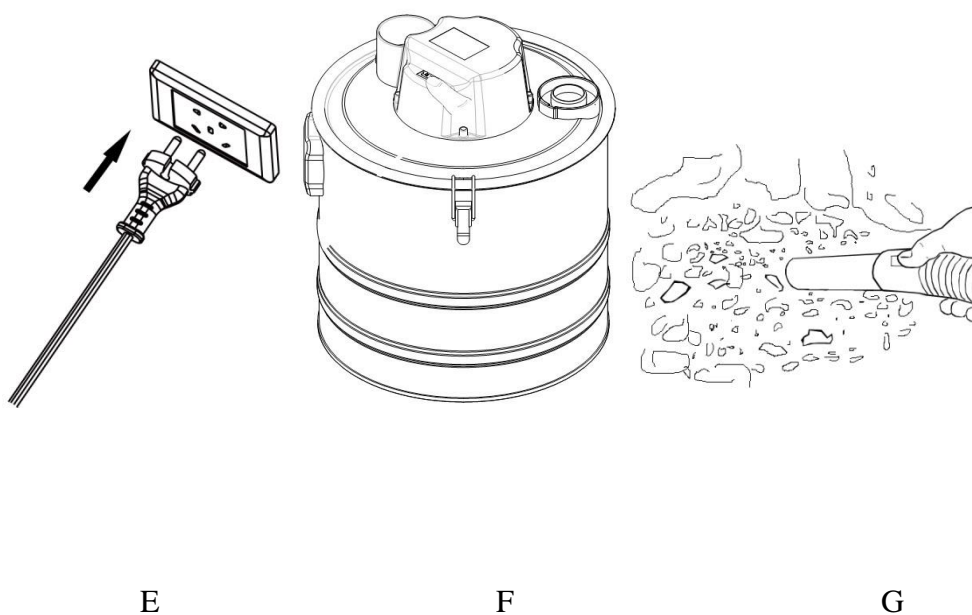

- H. Când ați terminat curățarea, apăsați butonul de pornire/oprire pentru a opri aspiratorul.

- I. Scoateți ștecărul din priză.
- J. Pentru a goli rezervorul, decuplați furtunul metalic.
- K. Îndepărtați în mod corespunzător cenușa și reziduurile din rezervor.

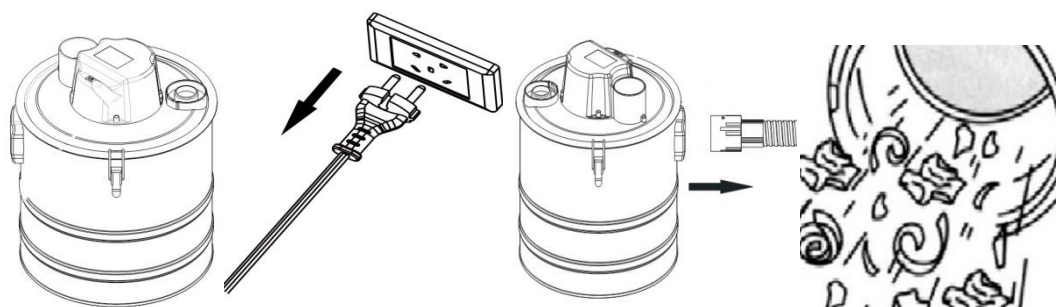

H

I

J

K

INSTRUCȚIUNI DE ÎNTREȚINERE

1. Scoateți capacul aspiratorului și deșurubați piulița-fluture din partea de sus a carcasei filtrului.
2. Scoateți piulița-fluture și capacul filtrului.
3. Scoateți filtrul și curățați-l cu apă, lăsând apa să curgă pe acesta.
4. Montați la loc filtrul, poziționându-l în mod corespunzător.
5. Puneți la loc capacul filtrului.
6. Montați piulița-fluture și strângeți-o pentru a fixa filtrul.
7. Puneți la loc capacul aspiratorului și acționați sistemul de blocare a acestuia.

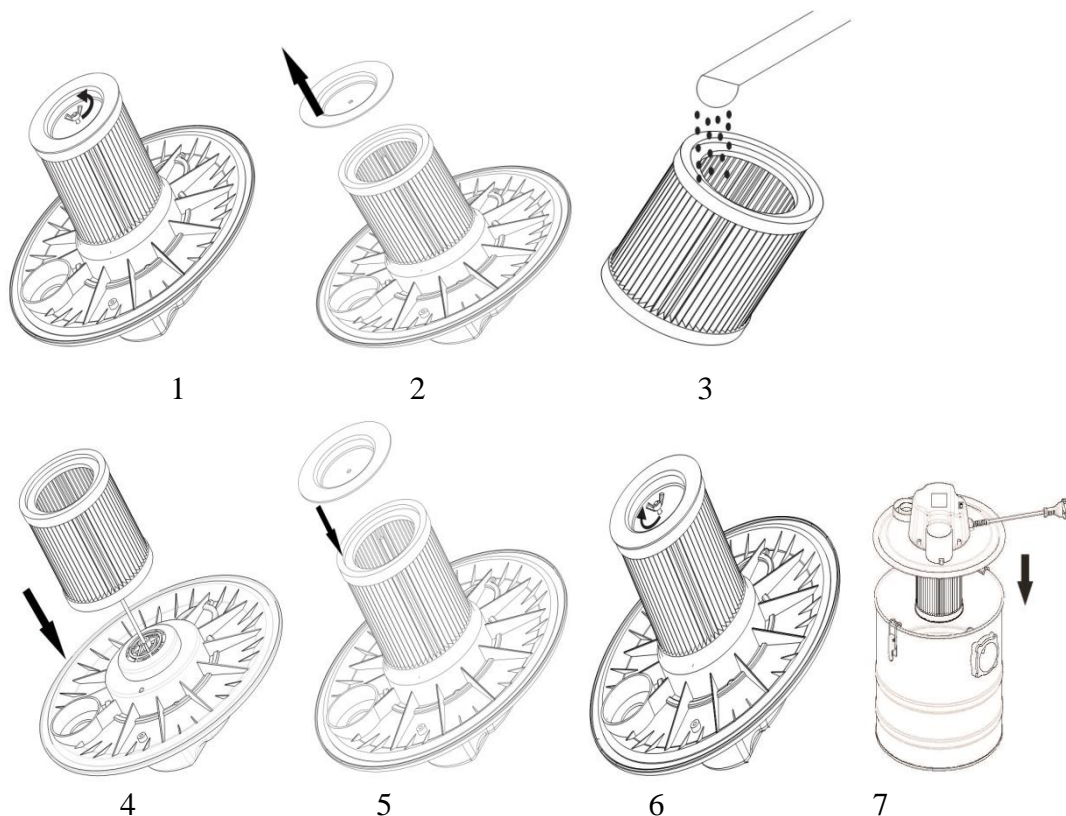

OBSERVAȚII

- Filtrul trebuie curățat cel puțin de două ori pe lună sau ori de câte ori este vizibil murdar.
- Nu folosiți aspiratorul fără filtru, deoarece aspirarea va fi necorespunzătoare, iar motorul poate suferi avarii.
- Scoateți aspiratorul din priză înainte de curățarea filtrului.
- Nu spălați filtrul la mașină.

PĂSTRAȚI INSTRUCȚIUNILE

Specificații tehnice

Model	10771926
Tensiune (V)	220-240
Frecvență (Hz)	50/60
Putere motor (W)	1000
Putere de aspirare (KPa)	18
Zgomot (dB)	<84

CERTIFICAT DE GARANȚIE

PRODUS: Aspirator cenusă 18 l 1000 W 10771926

IMPORTATOR: SC MELINDA-IMPEX INSTAL SRL, Odorheiu-Secuiesc str. Beclean nr. 314

VÂNZĂTOR (nume și adresa):

CUMPĂRĂTOR (nume și adresa):

DOCUMENTUL DE VÂNZARE: NR. /

DURATA MEDIE DE UTILIZARE A PRODUSULUI: 10 ANI.

MODALITATE DE ASIGURARE A SERVICE-ULUI: ADUCERE LA CONFORMITATE SAU ÎNLOCUIRE.

Garanția asigurată cumpărătorului de către vânzător este în conformitate cu legislația în vigoare în România, armonizată cu legislația Uniunii Europene: **Legea 449/12.11.2003, și cu Ordonanța nr. 21/21.08.1992, republicate cu modificările și completările ulterioare**, prin care se precizează modalitățile de asigurare a garanției după cum urmează:

1. Garanția **prin reparare sau prin înlocuire** acoperă **orice defecțiune de material sau viciu de fabricație**, care ar apărea în **perioada de garanție** se acordă, dacă **instalarea, punerea în funcțiune și întreținerea produselor este efectuată de personal autorizat în conformitate cu instrucțiunile producătorului**, astfel încât datorită instalării și întreținerii, produsul să nu sufere deteriorări ce ar afecta buna lui funcționare, sau ar cauza scoaterea lui din funcțiune; aducerea în starea de conformitate se va face în primul rând prin repararea produsului.
2. **Garanția este valabilă doar pe teritoriul României.**
3. **Perioada de garanție este de 24 luni**, cu începere de la data facturării produsului și prelungindu - se cu perioada ce se scurge de la data reclamației, până la data înlăturării defecțiunii, sau înlocuirii produsului.
4. **Defecțiunile datorate transportului, depozitării, montării, utilizării sau întreținerii incorecte, folosirii pieselor incompatibile sau neoriginale, greșelilor sau modificărilor făcute de către instalator și/sau cumpărător, nu fac obiectul garanției.**
5. **Remediarea deficiențelor apărute la produse ori înlocuirea produselor care nu corespund în cadrul termenului de garanție, care nu sunt imputabile consumatorului se face în termen de maxim 15 zile calendaristice din momentul când operatorul economic a luat la cunoștință deficiențele respective. În cadrul unor vicii ascunse, termenul maxim stabilit (15 zile) curge de la data finalizării expertizei tehnice.**
6. La cumpărarea produsului **cumpărătorul are obligația să verifice completarea certificatului de garanție cu toate datele necesare, semnarea și ștampilarea de către vânzător**; totodată poate să solicite date referitoare la modul de transport, depozitare, instalare, folosire și întreținere corect(ă) al produsului, în afară de cele specificate în cartea tehnică.
7. Pentru a beneficia de drepturile asigurate prin garanție, cumpărătorul are obligația de a prezenta prezentul **certificat de garanție și documentul de cumpărare în original** precum și o prezentare cât mai detaliată a **defecțiunii** constatate vânzătorului. În cazul, în care documentele de garanție nu sunt prezentate, au fost modificate sau deteriorate nu se oferă garanție.
8. În cazul unor defecțiuni a căror reparație este **extragaranțială**, la cerere, firma furnizoare execută reparațiile necesare contra cost.
9. Prin semnarea acestui certificat, **cumpărătorul își exprimă acordul cu cele cuprinse în acest act și declară că a preluat produsul în bună stare, a înțeles obligațiile ce îi revin pentru a putea beneficia de garanția** acordată de vânzător, conform legislației în vigoare.

Drepturile consumatorilor nu sunt afectate prin garanția oferită.

**SEMNĂTURA ȘI
ȘTAMPILA IMPORTATOR**



**SEMNĂTURA ȘI ȘTAMPILA
VÂNZĂTOR**

**SEMNĂTURA
CUMPĂRĂTOR**

Mențiuni referitoare la activitățile de service prestate asupra produsului

Nr. crt.	Denumire produs	Data reclamației	Defecțiuni reclamată	Activitate de service executată	Data executării	Unitatea de service (semnătura, ștampila)	Semnătură posesor	Obs.
1.								
2.								
3.								
4.								

Birou RELAȚII CU CLIENȚI:

e-mail: reclamatie@melinda.ro

Telefon fix: 0266-207407

Mobil: 0745-771110